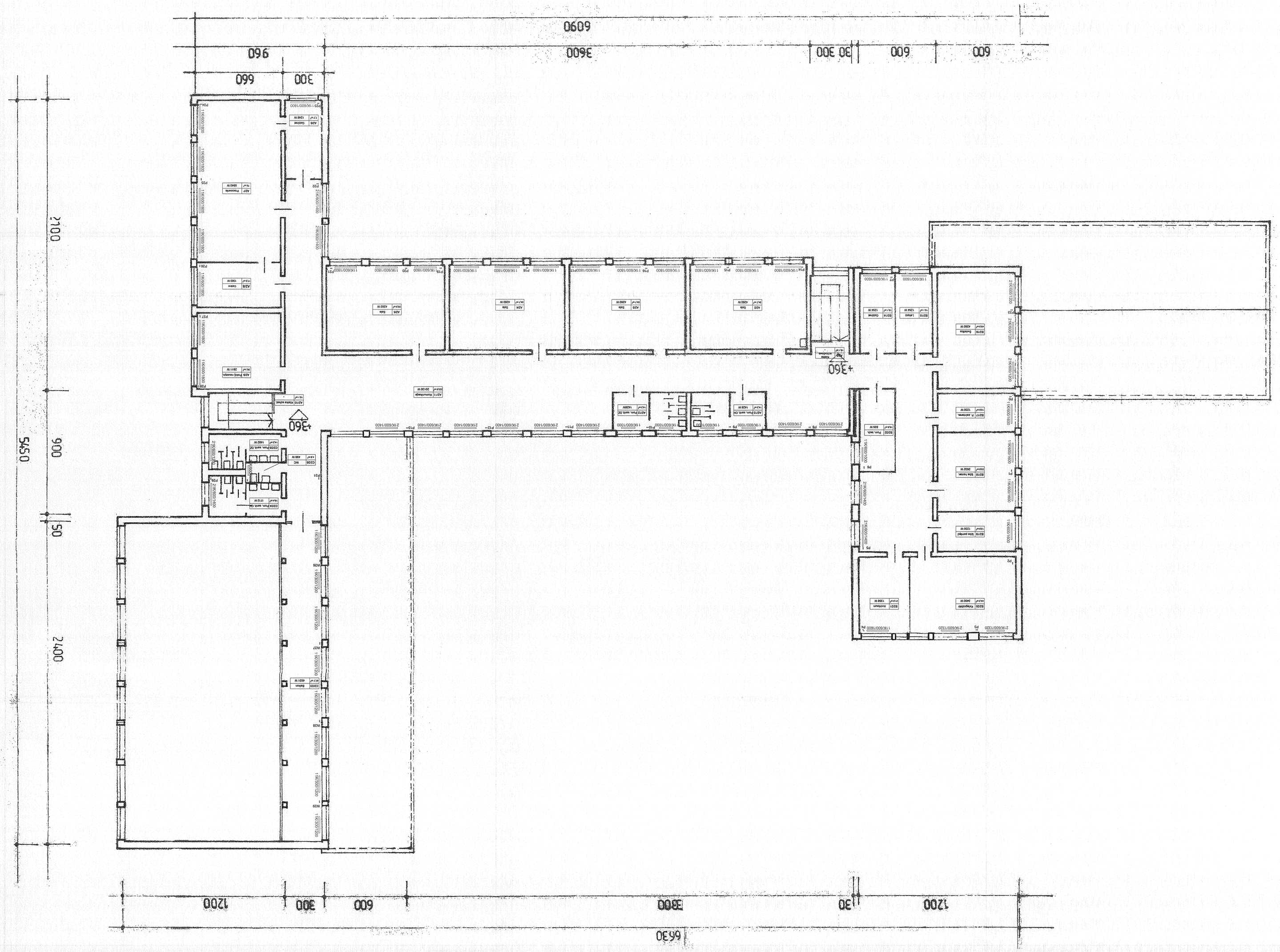

Legenda:
11K/600/1600 – typ grzejnika
P11 – pion zasilający i powrotny
W1 – podłączenie zasilające i powrotne nieprzechodzące przez strop

ZADANIE: Termomodernizacja budynku gimnazjum w Góralicach dz. nr 1095/1, Obr. Góralice, gmina Trzcińsko Zdrój.

OBIEKT: Remont instalacji centralnego ogrzewania - Rzut piętra

Inwestor:	GMINA TRZCIŃSKO ZDRÓJ ul. Rynek 15 74-510 Trzcińsko Zdrój	Skala 1:100	Rys. 3
Projektant:	mgr inż. Jan Kaczyński nr ewidencyjny ZAP/0085/POOS/10		Data: X 2016r.